地元の味！ くらしを大切にする店
主婦の店

赤穂民報
発行所 赤穂民報社
赤穂市加里屋駅前町58－18
TEL 43－1886
FAX 46－2626
編集発行人 広島秀紀

赤穂の天塩 自然のあまさがうまさの秘訣！
※オーストラリア産の天日塩とにがりを原料とし、国内製造しています。 赤穂化成株式会社

予算編成方針の重点項目
防災・減災対策を追加
子育て支援、定住促進も

赤穂市の2025年度予算編成方針がこのほどまとまり、3つの特定重点項目に「防災・減災対策」が追加された。「能登半島地震の教訓を踏まえた防災・減災の取組の強化」を図るとしている。

特定重点項目の残り2つは「こども・子育て支援策」「定住・交流・関係人口創出策」。市は特定重点項目に関連する施策のうち、25年度に新規または重点的に取り組む事業について「特定重点枠事業調書」でも予算要求するよう各所管に通知した。

25年度財政計画の予算規模は251億円で、市の試算では13億6620万円の財源不足となる見通しだ。歳出削減策として、ハード事業からソフト事業への置き換えによる経費節減、各種審議会の委員定数見直しなどを提案。ネーミングライツを公共施設だけでなくイベントにも広げるほか、処分困難や売却・事業化に相当な時間を要する未利用地の貸付による有効活用を検討するなどして増収に努める。

11月18日に各所管からの予算要求を締め切り、12月の市長ヒアリング、来年1月の予算内示を経て、2月定例会に上程する当初予算案の作成へと続く。

スポーツ吹矢全国大会 赤穂から初の出場

第13回全日本スポーツウエルネス吹矢選手権大会（11月12日、東京都墨田区）に有年横尾の小林正典さん(69)と加里屋の守岡昭文さん(70)が出場する。関係者によると、赤穂市からの出場は初めてという。

「年をとってもできるスポーツ」として59歳から吹矢を始めた小林さんは10年になるベテラン。若いころはテニスやヨットなどを楽しんだ守岡さんは健康づくりを目的に昨年から練習に参加し、競技歴は浅いものの正確に的を狙う力がある。赤穂と御崎の地区体育館などで毎週開かれている練習会で腕を磨き、5月の兵庫県大会で小林さんは男子10㍍の部2位、守岡さんは男子8㍍の部5位に入賞。全日本選手権への出場権を得た。

赤穂市スポーツウエルネス吹矢協会の会長を務める小林さんは「目標は決勝進出」と上位を目指し、守岡さんは「全国大会を楽しみたい」と微笑んだ。

（写真はスポーツウエルネス吹矢の全日本選手権へ赤穂市から初めて出場する小林正典さん㊨と守岡昭文さん）

衆院選兵庫12区 山口氏8選 池畑氏は比例復活再選

第50回衆議院選挙は10月27日に投開票があり、兵庫12区は自民前職の山口壮氏(70)が8選。維新前職の池畑浩太朗氏(50)が比例復活で2度目の当選となった。投票率は12区全体で56・17％（前回58・90％）、赤穂市では53・89％（同54・34％）でいずれも前回を下回った。

衆議院選挙 兵庫12区 開票結果
※かっこ内は赤穂市分の得票数

当	山口 壮	自前	72,374(8,575)
比	池畑 浩太朗	維前	56,464(8,601)
	太田 清幸	共新	14,006(1,875)
	山田 敏良	無新	4,932(636)

投票用紙を二重に交付

赤穂市選挙管理委員会は10月27日、市内の衆院選投票所で、投票用紙の二重交付があったと発表した。

発表によると、同日午前9時45分ごろ、坂越公民館投票所で、期日前に投票済みの有権者に対し、小選挙区・比例代表・最高裁判所裁判官国民審査の投票用紙を二重に交付。名簿照合係の職員が期日前投票済だと気付いたときには、すでに投票箱に入れた後だった。

選管の話では、この有権者は入場券を持参しており、職員が名簿照合の際に期日前投票で投票済であることを見落とした。18日に同公民館で期日前投票した際には入場券を持参していなかったという。二重に投票された票の特定は困難で、いずれも有効票として取り扱われた。

古物買取 赤穂玩具博物館 ☎45・7778

イオンで買い物のあとは歯のチェックも忘れずに！
歯科・小児歯科
矯正歯科・口腔外科
ホワイトニングは自由診療
さくらファミリー歯科
院長／熊谷雅毅 くまがいまさき
☎43-1182 いい歯に
中広字別所55-3 イオン赤穂店2F
診 10時～20時(月～土) 10時～18時(日・祝)
休 12/30～1/3のみ年末年始の休診

防犯錠・ガラス承ります
㈱杉山サッシ硝子
まーくん社長
尾崎 ☎43-7467 北野中 ☎48-1098

有限会社エクセル
DUSKIN 喜びのタネをまこう
ダスキンあこう
赤穂市若草町115-1
0120-111-515 FAX 43-8432

少林寺拳法全国大会 2種目に赤穂スポ少

11月16日と17日に静岡県で行われる「2024少林寺拳法全国大会inふじのくに」に赤穂スポーツ少年団の中学生拳士らが団体と組演武の2種目で出場する。2年生以下のメンバー構成ながら今夏の全中総体で両種目7位となり、今大会で入賞（6位以内）を目指している。

組演武に出場するのは田口煌輝（きらき）君＝赤穂2年＝と竹原陸空（りく）君＝赤穂西2年＝。この2人に石井哉仁君＝吉永2年＝、田口煌晴君＝赤穂1年＝、島田潤平君と安部護君＝いずれも赤穂西1年＝を加えた6人が団体メンバーだ。

技の正確さとスピードのバランスを意識した演武を心掛け、今年8月の全中総体では組演武、団体とも決勝で7位。力を出し切った達成感があった一方、全国トップとの「スピードと力強さの差」も肌で感じたという。

「演武の基礎となる体の動かし方を日頃の稽古から丁寧にやるようにした」と田口煌輝君。竹原君も「みんなで技を合わせる。合うまで練習する」と厳しく稽古に励んでいる。（写真は「全国大会入賞」を目標に一丸となって稽古を積む少林寺拳法赤穂スポーツ少年団）

今月の期間限定メニュー 11月末まで 毎日数量限定
鶏つみれそばと東京細巻き
990円（税込）
他にもメニュー多数あり
一花
忘年会・新年会も受け付けております。
お問い合わせ・ご予約はお電話で
☎050-8882-3101
定休日／月曜日・第3火曜日
営業時間／11:00～15:00(L.O14:30)
尾崎2470-150

家づくりに関する疑問やお悩みは はりまの家相談カウンター が解決！
Google口コミ 4.95 ※4店舗平均 口コミ件数82 ※4店舗合計
WEBサイト「お客様の声」62件 ※2024年10月現在
たつの店・姫路南店 店長 古江
工務店勤務経験のある専門アドバイザーが、お家作りに必要な知識や住宅会社選びのコツ、土地探しなどをサポート！適正な住宅予算診断や住宅ローン相談もご好評いただいています！
はじめての家づくり無料個別相談会開催中！
たくさんの会社を見て回る必要はありません！
播磨エリアの工務店・ビルダー・ハウスメーカーの最新情報を比較・検討できます！
提携会社数 地域最大級 80社
▶予約はこちら
お客様の声 はりまの家相談カウンターでお家を建てたお客様の声をWEBサイトでもご紹介中▶
2023年9月／T様
中立の立場から建築会社や予算についてアドバイスをもらえ、紹介してもらった会社の方も一緒に家を建てたくなる素敵な方々ばかりでした。
ご予約特典 前日午前中までのご予約で ※2回目ご来店時 クオカード1,000円分プレゼント!!
相談、サポートは全て無料
個別相談や各種相談会、住宅予算診断など全てのサービスは無料です。住宅会社との初めての打ち合わせへの同行や「お断り」の代行も承っています。
キッズスペース 駐車場完備
住宅会社選び専門店 注文住宅の相談窓口グループ
はりまの家相談カウンター たつの店
たつの市龍野町富永465-4 YYビル1階2号 営業時間／9:00～17:30 駐車場／あり キッズスペースあり
郵便局目の前 たつの店
全店共通ご予約・お問合せ専用電話番号 ご予約はコチラ
079-289-5224
【運営：播磨リビング新聞社グループ 株式会社サンライフ】〒670-0804 姫路市保城233-6
ネット予約不可でもお電話いただけましたら対応可能な場合もございますのでお気軽にお問合せください

第43回危険業務従事者叙勲

▽瑞宝単光章（警察功労）＝佐々木健日子さん(74)元兵庫県警部補、折方

※発令は11月3日

のびのびの
“プライベートテラス”があるお家で暮らす
完成見学会開催
国が考える最高ランクのLCCM住宅
大容量の太陽光搭載で光熱費ゼロ
地震などの災害に強い家
開催場所 ｜ 赤穂市三樋町

11/16(土)・17(日)
予約制 10:00・11:00・13:00・14:00 15:00・16:00・17:00
詳細・ご予約コチラから
Web予約限定特典(※2) QUOカードまたはマックカード2,000円分プレゼント！
◎お時間の都合がつかない方はご相談ください。
◎ご予約なしでも見学していただけます。(※1)
(※1)予約なしの場合は、10時～17時の間にご来場ください。予約優先となりますので、ご来場が重なった際にはお待ちいただく場合があります。(※2) Web予約限定特典は、弊社に初来場の方に限ります。
お施主様のご厚意により大切なお家をお借りして、完成見学会を開催します。
株式会社 結城建設 〒678-0202 赤穂市山手町8-27 TEL：0791-46-3011

Lady's medical check-up
婦人科検診を受けましょう！
婦人科疾患は、早期発見のためにも定期的な受診が大切です。
赤穂市・相生市・備前市・上郡町の婦人科検診を行っています。各市町村、受診期間やクーポン券の配布対象者などが異なりますので、ご自宅に届いた郵送物をご確認ください。
◆ 診療時間内であれば予約外でも受診可能！
◆ マンモグラフィー（乳房X線撮影）はすべて女性技師が撮影します！
◆ 結果は後日、郵送でご自宅に届きます
医療法人伯鳳会 赤穂中央病院 検診センター 予約優先制
受付電話番号 050-3801-2709 0791-45-7303
予約受付時間（日祝休み） 平日 9：00～18：00 土曜 9：00～13：00
婦人科検診の詳細はこちらをご覧下さい
医療法人 伯鳳会 赤穂中央病院
予約専用 0120－891－700
TEL 0791－45－1111（代）
http://www.hakuho.or.jp

～人と環境の過去も未来も大切に～
豊通ソーテック株式会社
新工場建設中！（2025年5月竣工予定）
HP ▶ https://toyotsu-sotec.com/
新会社オープニングスタッフ（製造ライン） 募集開始！
新工場で 全員同時にキャリアスタート！
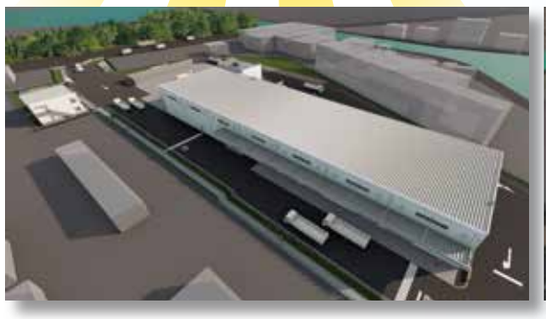

募集開始 正社員（製造スタッフ・オペレーター）
未経験者歓迎 夜勤なし 年間休日120日
ハローワーク赤穂にて企業説明会を開催します！
11/19(火) 第1部▶10:30～11:00 第2部▶11:00～12:00 企業説明30分＋選考（希望者のみ）
豊通ソーテックはこんな会社です！

❶豊田通商グループの安定した経営基盤♪
❷新工場建設中（2025年5月竣工）です♪ 新しい工場で全員同時にキャリアスタートできます♪
❷アルミサッシの水平リサイクルを推進し、SDGsに直結、豊かな社会づくりに貢献していきます♪
求人内容 右記二次元コード（ハローワーク）を読み込みの上、ご確認ください。 Indeed（インディード）でも募集中！
豊通ソーテック株式会社
現在 〒678-0239 兵庫県赤穂市加里屋68-9 赤穂商工会館3階 TEL 070-7786-1042
新工場 〒678-0239 兵庫県赤穂市加里屋1120番地6

市民ガイド

▼出張美容「ルイ」＝寝たきりの人、病気等のために足を運べない人、男性も可。赤穂市内、隅から隅まで出張します。遠方も可(無定休)◎ホームヘルパー2級取得しています。塩屋261の9☎42・9068、☎090・3492・8684

▼関西車検センター＝軽四級40640円パッソ級50550円ノート級58850円セレナ級67050円国家整備士による65項目点検込。洗車・代車引取納車各千円増。修理・アフターサービスも格安☎42・3242

▼JACS赤穂愛車買取センター＝オークションから店頭販売まですべての情報を活かしてできる高額査定。他社とは情報量が違います。出張査定もしています。お気軽にお電話、ご来店ください。☎43・3939

▼格安・オート車検＝軽四級40640円パッソ級50550円ノート級58850円セレナ級67050円小型貨物等大特価、ブレーキ等点検料含む。洗車・代車・引取納車各千円増、車検切れ車もOK。廃車無料、名義変更等も格安。土日祝日も24時間電話受付。安心車検「オート車検代行」加里屋中洲・白十字西☎45・0733

▼「くら電」＝アンテナ／エアコン／電気工事・家電販売・給湯器取替はもちろん、樹木伐採・家具移動・雨樋掃除等自分では無理と思ったらお気軽にお電話ください。尾崎☎25・1381

プラット赤穂シネマ　11/1(金)~11/7(木)　TEL 45-0258
上記期間以外の上映時間は劇場へお問い合わせください

十一人の賊軍 PG12	スオミの話をしよう	室井慎次 敗れざる者	ラストマイル	キングダム 大将軍の帰還
NEW 10:15 / 12:40 / 16:15 / 18:30	12:00 / 16:40	9:40 / 14:20 / 19:20	10:00 / 15:45 / 19:00	13:20

上映作品やスケジュールはこちら⬆
近日上映作品　11月15日(金)公開予定 室井慎次 生き続ける者
公開に先駆け、期間限定で先行上映が決定!!
実施日時:11月8日(金)・9日(土)・10日(日)
上映時間は11月5日(火)以降、ホームページにてご確認ください

▼古物高価買取＝空き家、倉庫の残置物、終活買取します。骨董品、古道具、古家具、中古食器、贈答品、ごみ処分前にご一報ください。ごみ処分費軽減出来ます。見積もり無料。「古木つね」坂越☎090・1240・7461

▼介護保険による住宅改修・耐震補強＝申請手続き、工事、アドバイス致します。お気軽にお電話ください。《迅速・確実・丁寧》に、あなたの夢をかたちにします。㈱中道工務店」若草町☎42・5077

▼「硝州屋大西(がらすやおおにし)」＝鏡、硝子、テーブルトップ、サッシ、網戸の新設や修理の事ならお任せ。無料見積もり致しますので、ぜひご連絡ください。三樋町18の4☎43・5414

▼剪定・伐採・草刈・芝刈り承ります＝まずはお気軽にお電話ください。庭木1本からのご依頼もお受けします。丁寧な仕事をします。「御庭番」御崎☎090・9092・3276(大前)

新着

▼お嫁さん募集＝20~30代女性は登録料10%OFF。現在男性は32歳専門学校卒、38歳大卒、40歳大卒、48歳大卒(和風レストラン経営)など登録されています。結婚紹介業さくらんぼの会」寿町2の3☎090・8539・6787(山本)

カルチャー

▼「尾崎書写教室」11月無料体験のご案内＝人生イキイキ、文字を書いて楽しく脳トレ。文字を整えて書く方法も学べます。ペン、筆ペン、毛筆、かきかた。体験は3回できます。尾崎小近く。☎090・5962・6657

求人

▼スタッフ募集＝○本社配送ローリー運転手／7~17時の間で8時間のローテーション勤務。危険物乙4免許必須・大型免許優遇。給与23万円~(年齢経験による昇給・賞与あり)○赤穂東SSスタッフ2名、赤穂インターSSスタッフ1名募集。7~19時の間の9時間(休憩含む)時間外労働あり(月平均20時間)給与18万円~(年齢・経験による)要普通免許・危険物乙4(入社後取得可)週休2日(ローテーション勤務)○セルフ赤穂御崎SSスタッフ募集。時給1052円~。委細面談にて決定。「前田石油㈱」中広179の6☎43・2688

▼旅館スタッフ募集＝○送迎バス運転手9時半~16時、1100円~○喫茶・売店8時~12時、14時~17時、1060円~○事務9時~13時、13時~17時、1060円~○部屋清掃9時半~14時半。1100円~○朝食配膳スタッフ6時~11時、1200円~○接客スタッフ15時~21時、1200円~○調理補助スタッフ6時~11時、1200円~。年齢不問。週1日からOK。試用期間あり。お気軽にお時間などご相談ください。「絶景露天風呂の宿 銀波荘」御崎☎45・3355(鈴木)

▼かきの仕事一緒にしませんか＝10月下旬から。初めてでも大丈夫。時給1060円~昇給、交通費あり。火・土曜休み。時間8時~16時。相談可。経験者歓迎。短時間勤務OK。「小林水産」坂越☎080・8518・9445

▼パート・アルバイト募集＝○平日パート／①10時~14時30分(11時まで簡単な調理、ホール接客・洗い場)②11時~14時30分(ホール接客・洗い場)時給1100円(研修期間1060円)曜日相談可○土日祝アルバイト・パート／①11時~14時半(ホール接客、洗い場)②17時~20時(ホール接客、洗い場)時給1200円(研修期間1100円)。「元祖かめ屋赤穂本店」赤高交差点北☎45・2330

▼ホテルスタッフ募集＝①フロント宿泊係。15時~翌15時(変形労働時間制)。休憩前半1時間、後半1時間、仮眠休憩6時間。1ナイト2万0350円(深夜割増含む)。月間シフト制、月10~11回。学生不可②フロント業務全般(コンピューター入力、売店、朝食対応など)朝8時~14時の内4~5時間程度(週2~3日程度)。朝8時~17時の内6~7時間程度(週1~2日程度)。時給1052円。高校生不可③和食調理師。日給1万円~。9時~20時半の間で実働8時間、月間22日。①③は経験者優遇。「赤穂ロイヤルホテル」加里屋中洲☎42・1001(北島)

お知らせ

▼心配ごと相談所(11月の各水曜日)＝○一般相談6日・27日(13時30分~16時)○弁護士相談20日(要予約13時~17時)○カウンセリング相談6日・27日(要予約13時~17時)※相談無料・秘密厳守します。「赤穂市社会福祉協議会」☎42・1397

▼「安則商店」よりお知らせ＝都合により当面の間休業します。お客様にはご迷惑をお掛けしますが何卒ご了承ください。加里屋☎43・4745

▼起立性調節障害「そよ風ひろば」＝今回は親子で元気になれるクッキング。簡単なのに栄養満点。11月30日(土)、塩屋公民館で11~14時。参加費800円で10名募集。「そよ風ひろば」☎090・3724・1829

▼毎月第2火曜日「がんサロン赤穂」＝次回は11月12日(火)、講座『赤穂市民病院におけるがんの相談先、支援制度等について』講師・がん看護専門看護師の谷山翠氏(赤穂市民病院地域医療室がん相談室支援センター)。市総合福祉会館多目的室で10時半~11時半。参加無料。がん患者会「はまなすの会」太子町米田☎079・277・2764

▼…犯罪・事故のないまちへ市民大会＝赤穂市地域安全市民大会が10月28日、中広の赤穂化成ハーモニーホールであり、「明るく住みよい安全な地域社会」の実現へ向けて大会宣言を採択した。

犯罪や暴力、事故のないまちづくりを目指そうと、自治会連合会や防犯協会などでつくる実行委員会が主催。小ホールに市民約200人が来場した。

赤穂警察署のまとめでは、管内では今年に入ってから9月末までに刑法犯は211件、交通事故は114件発生し、いずれも前年同時期より増加。特殊詐欺とロマンス詐欺を合わせて約6830万円の被害があった。

大会であいさつした棟廣正幸・赤穂警察署長は「警察としても事件検挙はもちろん犯罪や事故を抑止する各種対策を一層強化していくが、市民一人一人が手を取り合い、地域安全の意識を高めることも重要」と啓発。大会実行委員長の矢野英樹・市自治会連合会長は「今までになかったような犯罪が起こる時代。高齢者や子どもたちを守るために、地域のつながりを再確認してほしい」と呼び掛けた。

市民の安全な暮らしに顕著な功績のあった赤穂署員を表彰する「赤穂の警察官賞」の表彰式もあり、交通課の宇都宮元巡査部長(54)と地域課の木下知彦巡査部長(52)が受賞した。(写真は犯罪や暴力、事故のない社会の実現を誓った赤穂市地域安全市民大会)

そろばん塾は
・秋田珠算学院 ☎0791(42)2616
・横山珠算教室 ☎0791(52)1286

「当選金」名目詐欺 1260万円被害

赤穂署は10月26日、赤穂市内の会社員女性(54)が1260万円分の電子マネーをだまし取られる特殊詐欺被害があったと発表した。

同署によると、女性は今年1月末ごろ、副業紹介のインターネット広告から誘導されたSNSアプリに登録。「当選おめでとうございます。当選金をもらうには獲得権利保持コードを保持する必要がある」などとして、電子マネーカードを購入してカード番号を送るよう繰り返し求められ、指示に従って2月から10月にかけて少なくとも100枚を超える電子マネーカードを購入して番号を相手方に通知したという。

捜査関係者の話では、被害額は確認できたものだけで計1260万円に上る。女性が「当選金」を受け取ったことはなく、警察に相談して被害が発覚した。

休日急患診療医

▽3日＝渡辺内科小児科医院(大町11の5)☎42・3884▽4日＝黒田医院(元沖町51)☎43・5210▽10日＝田淵医院(上仮屋北14の1)☎43・4114

栄建築のスマートハウスは
「健康を第一に考えた、理想の温湿度と正圧の空気環境」
年中1台のエアコンだけで同じ温度・湿度で暮らせます。
スマートハウスについて、お気軽にお問合せください。
栄建築㈱　0120-92-8451　城西町15-5　栄建築　検索

きもの
なんでも相談会
お宮参り着
・仕立て直し
・新柄も多数取り揃えております
七五三
・結び帯、はかま、小物
・オリジナル髪飾り
振袖
・ママ振リメイク
・帯、小物コーディネート
きものクリーニング
・柄の補正
・寸法直し
・リフォーム
インスタグラムでいろいろご紹介しています
津村呉服店　赤穂市加里屋58-3(赤穂小学校正門前)
☎(42)2673・(43)5750

七五三詣

七五三詣は、
三歳・五歳の男の子、
三歳・七歳の女の子が
氏神様に参拝し、
体の健康と成長とを祝い、
将来の安泰を願う
大切な人生儀礼のひとつです

三歳の「髪置(かみおき)」
男女児ともに行われた儀式で、この日を境に髪を伸ばし始めました

五歳の「袴着(はかまぎ)」
男児がはじめて袴を着ける儀式です

七歳の「帯解(おびとき)」
女児がそれまでの幼児用の付紐をやめ、大人の帯を締める儀式です

予約不要
十一月の土・日・祝日
午前九時~午後四時
右記の時間は予約なしで、順番に御祈願申し上げています
右記以外の日程は電話にて御予約をお願いします

赤穂市尾崎203
赤穂八幡宮
0791-42-2268

展示現品 10~40% OFF!
※一部商品を除く
十人十色の
椅子だらけ展
11/2(土)▶11/10(日)
※11/7(木)は定休日

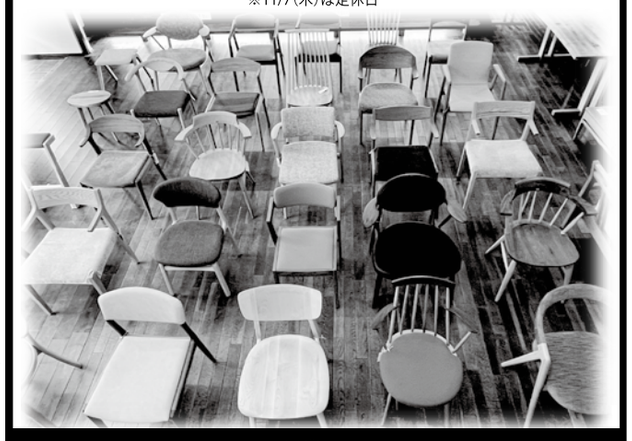

天然素材の手作り家具
丸忠家具
姫路市相野 927-236
営業時間 / 9~18時
定休日 / 木曜日
丸忠家具　検索
インスタグラム更新中!
0120 FreeDial 0120-690-383

兵庫県知事選挙

投票日 11月17日(日)

必ず投票しましょう

投票時間 午前7時~午後8時

投票日に仕事やレジャーなどで投票に行けない人は
期日前投票所で投票ができます。
投票所入場券(ハガキ)がまだお手元に届いていなくても本人の確認ができれば期日前投票ができます。

【期日前投票】
市役所2階204会議室 11月16日(土)まで
時間:午前8時30分~午後8時

※下記の日程は地区公民館でも期日前投票ができます。
★尾崎公民館 11月5日(火)　★有年公民館 11月6日(水)
★御崎公民館 11月7日(木)　★塩屋公民館 11月8日(金)
★坂越公民館 11月12日(火)
【時間】午前10時~午後5時

赤穂市選挙管理委員会・赤穂市明るい選挙推進協議会
☎(0791)43-6846

モデルハウス公開期間満了につき
現地にて最終チャンス!
売り切り販売会 開催!!
Belle Housing　赤穂加里屋 9号地・14号地
9号地詳細≫　14号地詳細≫
完全予約制　内覧希望の方はお気軽にお問い合せください!
BELLE HOUSING ヴェル・ハウジング　姫路中央店　〒672-8049 兵庫県姫路市佃町1-1
TEL：079-221-8282　FAX：079-221-8585
■宅地建物取引業免許 国土交通大臣(1)第10502号
■建築業許可番号 兵庫県知事(特-3)第407474号
■(公社)全日本不動産協会会員
0120 FreeDial 0120-49-8282
※広告掲載中の物件でも商談中となっている可能性があります。予めご了承ください。※広告上の写真は一部合成を含みます。

給湯省エネ2024
補助金 8~13万円(補助対象機種)
電気温水器からの取替なら +5万円
※撤去加算の予算が上限到達に近づいています。
エコキュート 三菱 SRT-S376
フルオート 370L 追いだき Sシリーズ
メーカー希望小売価格 1,389,850円(税込)
標準取替工事費込 487,000円(税込)
IHクッキングヒーター
Panasonic KZ-L32AK
メーカー希望小売価格 オープン価格
標準取替工事費込 91,000円(税込)
※他のメーカーの商品もございます。
お問い合せ お見積はお気軽に
㈲中本住設
相生市赤坂2丁目1-5　0120-933-248

小児歯科
『ラバーダム防湿法』
一般歯科・小児歯科
谷野歯科医院
赤穂市尾崎3944
☎42-2131

赤穂商工会議所はがんばる経営者を応援します!
『経営何でも相談会』開催
日時 令和6年11月19日(火) 13:00~16:00
場　所／赤穂商工会館4F大ホール
対　象／事業を営んでいる方、新規開業を計画している方など
申込先／赤穂商工会議所　☎43-2727まで
お気軽にご相談下さい!! 相談無料

相談項目	相談員	内容
金融相談	日本政策金融公庫(国民生活事業・中小企業事業)	機械等の購入や店舗改装等の設備資金、商品仕入等の運転資金など事業資金の相談
法律相談	弁護士	債権回収、契約と損害賠償等に関する相談
労務・社会保険相談	社会保険労務士	社会保険や雇用関係の各種助成金などに関する相談
司法書士相談	兵庫県司法書士会西播支部	商業登記(会社設立、登記)不動産登記(土地、家屋)相談
専門経営相談	中小企業診断士・税理士	資金繰りや経営革新、各種補助金申請、インボイス制度への対応、事業承継などの相談
パソコン相談	当所職員	ワード・エクセル・インターネット等パソコン操作に関する相談
創業・経営相談	当所職員	開業手続き、事業計画書作成、開業・事業資金など創業・経営に関する相談

法律相談
相談料 30分 5,500円(税込)
経済的に困難な方は無料法律相談も可能
赤穂市内での相談も可能(要予約)
山崎法律事務所
弁護士 山崎 喜代志
☎079-223-1772
姫路市北条宮の町287-6 島根ビル5階

建設労働者・職人は
兵庫土建組合に加入しよう
◎建設国民保険(建設国保)(払い戻し制度を実施)
◎安い掛け金の共済制度
◎労災保険、1人親方特別加入の取り扱い
◎税金相談、法律相談など
兵庫県土建一般労働組合
http://www.hyogodoken.or.jp
赤穂支部 赤穂市加里屋中州5-33前川ビル 0791(45) 2422

GARDEN&エクステリア
外構工事・単体テラス カーポート・デッキ他
無料でお見積させていただきます!
(担当 キヨハラ)
図面にて解りやすくご提案します
駅北さくら通り 虎王前
ジーナガーデン TEL 43-0300
日曜・祝日も営業

たけもとクリニック
皮フ科・形成外科

通常診察時間	月	火	水	木	金	土	日・祝日
8:30~12:00	○	○	○	○	○	12:30まで	／
16:00~18:30	○	／	○	／	○	／	／

※手術・レーザー等は月・水・金の14:30~16:00で行います。
おしらせ　IPL光治療で美肌治療(シミやそばかす、くすみ、小じわやたるみ、毛穴の開き、ニキビやニキビ痕、赤ら顔など)、医療脱毛、介護脱毛できます。お気軽にご相談ください。
加里屋2164-7 ☎0791(56)5012
たけもとクリニック 赤穂　検索

収集運搬作業員募集
まずは横乗りスタートから!
経験者さんはもちろん、未経験者さん
女性ドライバーさん、大歓迎です!!
決められたルートで収集運搬するお仕事です。
〔勤務時間〕7:00~15:00(1時間休憩)
〔勤務日数〕週3日　勤務時間帯、勤務日数など相談に応じます。
〔時給〕1,300円
(有)ベストクリーン
応募 加里屋1096-20 ☎42-1551

117グループ
信頼のお葬式
赤穂 セレモニーホール 和会館
☎0791-43-5969
(24時間受付)赤穂高校北側
互助会 会員募集中